Ондансетрона гидрохлорид	**ФС.2.1.0151.18**
Ондансетрон	
Ondansetroni hydrochloridum	**Взамен ГФ XII, ч.1, ФС 42-0266-07**

(3*RS*)-9-Метил-3-[(2-метил-1*H*-имидазол-1-ил)метил]-1,2,3,9-тетрагидро-4*H*-карбазол-4-она гидрохлорид, дигидрат

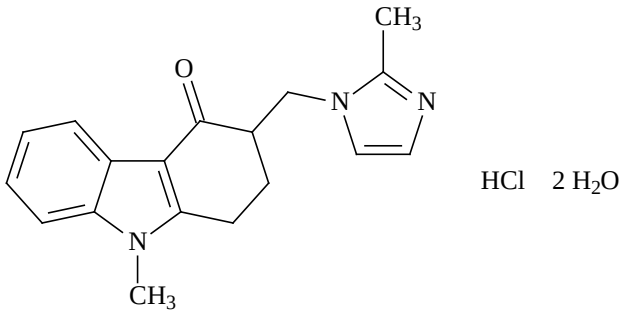

$C_{18}H_{19}N_3O{\cdot}HCl{\cdot}2\ H_2O$ М.м. 365,85

Содержит не менее 97,5 % и не более 102,0 % $C_{18}H_{19}N_3O{\cdot}HCl$ в пересчете на безводное и свободное от остаточных органических растворителей вещество.

Описание. Белый или почти белый кристаллический порошок.

Растворимость. Умеренно растворим в воде и в спирте 96 %, мало растворим в метиленхлориде, очень мало растворим в ацетоне и хлороформе.

Подлинность

1. ИК-спектрометрия. Инфракрасный спектр субстанции, снятый в диске с калия бромидом, в области от 4000 до 400 $см^{-1}$ по положению полос